ZPRAVODAJ

Pořadatel: CZECH DANCE ORGANIZATION ČESKÁ TANEČNÍ ORGANIZACE

Finanční podpora: Národní sportovní agentura

Generální partner: JVC, GoGEN

Mediální partner MČR 2026: Česká televize

Jsme členem: Česká asociace Sport pro všechny, IDO International Dance Organization

Partner: Knoppers, DANCE Life!, SDK, AQUALAND MORAVIA, TANEC BEZ HRANIC, PHOTO, CR Production

Vážení trenéři, milí tanečníci,

dovolte nám, Vás co nejsrdečněji pozdravit a popřát Vám hodně štěstí na DD – EX /1/ + ZL ČECHY /3/

Přípravám této prestižní akce věnujeme velkou pozornost!

DŮLEŽITÉ VĚDĚT PŘED AKCÍ!

1) **Startovné / příspěvek evidovaného člena**

se hradí výhradně předem na účet: 2901039331/2010 jako VS uveďte identifikační číslo faktury ze systému DCS, do poznámky název kolektivu. Na soutěž je nutné přinést doklad – potvrzení o provedené platbě. Platba musí být shodná s částkou uvedenou v přehledu startovného a příspěvků evidovaných členů k termínu uzávěrky prezence! **Hotově v den konání soutěže tyto platby nebudou možné!**
Faktury k platbám naleznete v systému DCS!

UPOZORNĚNÍ PRO VEDOUCÍHO KOLEKTIVU!

- Chcete-li využít výhodné výše startovného, je třeba být **řádným členem do uzávěrky prezence** na jednotlivou soutěž, kontrolu lze provést v přehledu startovného.
- Vzhledem k častým omylům doporučujeme kontrolu, na jaké číslo účtu startovné hradíte (na každou soutěž může být jiné dle organizátora soutěže).

Bližší informace viz propozice akce (místo, časy, registrace a upload soutěžní hudby přes DCS, porota, kontakty…), zde odkaz:

https://czechdance.org/wp-content/uploads/2026/01/CDM_PROPOZICE_20261024_ART1_DISCO_SLOW1.pdf

1) Vstupné

Základní: Základní: 350 Kč - Snížené: 250 Kč senioři nad 65 let, 200 Kč ZTP - Zdarma: děti do 5 let

Platby pouze hotově v den konání soutěže na pokladně, která je u hlavního vstupu do sportovní haly.

2) DANCE PHOTO, CR PRODUCTION (partneři CDM)

Termíny soutěží, na kterých budou služby DANCE PHOTO, BUDKAZCECH.CZ, CR PRODUCTION k dispozici:

	Datum	Místo konání	Druh soutěže	FOTO Z AKCE	CR PRODUCTION
SO	10.10.2026	Brno	DD - ZL MORAVA /2/ + HH - MORAVA /2/	tým Budkazcech.cz, atelier	
SO	10.10.2026	Praha 6 Řepy	DD - ZL ČECHY /2/ + HH - ČECHY /2/	tým DANCE PHOTO, atelier	
SO	14.11.2026	Brno Bohunice	ART /2/ + DISCO SLOW /2/	tým DANCE PHOTO, atelier	
NE	15.11.2026	Brno Bohunice	DD - EX /2/ + ZL MORAVA /4/ + kval. DDFS	tým DANCE PHOTO, atelier	
NE	22.11.2026	BRNO - DL BVV	HH - ČECHY /4/ + MORAVA /4/	tým DANCE PHOTO, atelier	
SO	28.11.2026	Chomutov	DD - EX /3/ + ZL ČECHY /5/ + MČR DDFS	tým DANCE PHOTO, atelier	
SO	05.12.2026	Praha 9	MISTROVSTVÍ ČR HIP HOP + POPPING	tým DANCE PHOTO, atelier	CRP - videozáznam
SO	12.12.2026	Ústí nad Labem	MISTROVSTVÍ ČR DISCO DANCE	tým DANCE PHOTO, atelier	CRP - videozáznam
NE	13.12.2026	Ústí nad Labem	MISTROVSTVÍ ČR DISCO DANCE	tým DANCE PHOTO, atelier	CRP - videozáznam
SO	09.01.2027	BRNO	MISTROVSTVÍ ČR STREET BATTLE	tým DANCE PHOTO	CRP - videozáznam

VIDEOTÉKA CR PRODUCTION (oficiální video záznamy CDM) - disciplína 300,- Kč s DPH., celý den 500,- Kč s DPH. Odkaz na videotéku: crproduction.eu

3) MOBILNÍ APLIKACE CZECH DANCE MASTERS LIVE

I během podzimní tour je v provozu mobilní aplikace s infoservisem od našeho partnera - CR Production. V aplikaci můžete nalézt základní informace o soutěži a také průběžné postupy a výsledky aktuální soutěže hned po dokončení sčítání kola.

Na telefonech se systémem Android instaluje aplikaci CZECH DANCE MASTERS LIVE, na jiných zařízeních použijte webový přístup na cdm-live.crproduction.eu

ORGANIZAČNÍ POKYNY

1) Parkoviště, vstupy

Parkování za halou pouze pro VIP – porota, sponzoři, další parkoviště je 30 metrů vedle haly. Parkoviště je i pro busy. Parkoviště je placené: 100,- Kč auto/den, 500,- Kč bus/den

Vstup diváci +
tanečníci: hlavní
vchod sportovní haly

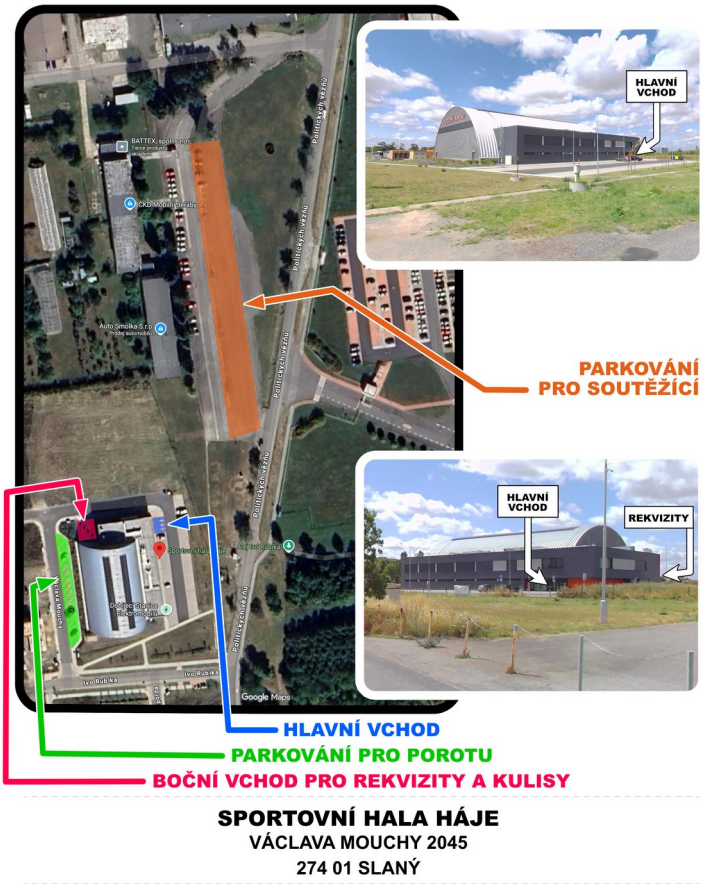

2) **Prezence/přehledy startovného/identifikátory:**

Stanoviště umístěno hned u hlavnímu vchodu.
Zde dostanete: identifikátory, harmonogram a rozpis šaten
Zástupce klubu předloží: foto, sken platby startovného (stačí v mobilu) a nahlásí oslavence - narozeniny
Zajistěte prosím, aby Vaši tanečníci měli připevněné identifikační pásky na ruce ještě před průchodem kolem bezpečnostní služby. Pracovníci bezpečnostní služby tanečníky s pásky „v ruce" místo „na ruce" do haly nepustí. Často se pak stává, že se vchod „ucpe" tanečníky, kteří se snaží si narychlo upevnit pásky…

Volné vstupy:
Každý kolektiv má nárok na volné vstupenky minimálně v počtu jeden volný vstup na každých započatých 15 zúčastněných soutěžících. U vícedenních soutěží je možno přesunout volné vstupy na jiný soutěžní den, pokud se kolektiv v daném dni soutěže účastní. V případě nepřítomnosti některého z tanečníků je možné zaměnit jeho volný vstup bez doplatku za vstupenku, ovšem v případě důvodného podezření na zneužití tohoto pravidla může organizátor podat na příslušný kolektiv podnět k Prezidiu CDO k prošetření a případnému potrestání.

Zástupce klubu předloží: foto, sken platby startovného (stačí v mobilu) a nahlásí oslavence - narozeniny
Zajistěte prosím, aby Vaši tanečníci měli připevněné identifikační pásky na ruce ještě před průchodem kolem bezpečnostní služby. Pracovníci bezpečnostní služby tanečníky s pásky „v ruce" místo „na ruce" do haly nepustí. Často se pak stává, že se vchod „ucpe" tanečníky, kteří se snaží si narychlo upevnit pásky…

3) **Převlékárny:**

Jedná se pouze o převlékárny, nikoli šatny, cenné věci si nechejte u trenérů či rodičů, **organizátor neručí za věci odložené v převlékárnách.**

4) **Baletizol, nástupy, odchody:**

Taneční plocha - 18m délka a 10m hloubka, rozdělená na parket A a parket B. Barva baletizolu černá. Ohraničení parketu kobercem a mantinely + vyznačen střed.

5) **Občerstvení:**

Přímo ve sportovní hale restaurace + stánek - teplé jídlo, nealko, bagety a další různé dobroty, 2 minuty autem od sportovní haly se nachází Billa a 7 minut autem je náměstí, kde naleznete restaurace, kavárny.

PŘEHLED OCENĚNÍ

MINI, DVK, JVK, HVK – 1. – 3. místo medaile CDM, celé finále – diplomy CDM
BASIC SCHOOL – všichni medaile CDM (pásma), diplomy CDM
Ceny od organizátora akce: desková hra od firmy PIATNIK
Energii dodáme všem vítězům na 1. – 3. místě – sušenky Knoppers

„Doplň energii s Knoppers, Knoppers NutBar!"

Energii dodáme všem vítězům na 1. – 3. místě

DOPROVODNÝ PROGRAM

1) **Narozeninový ceremoniál (součást slavnostního ceremoniálu):**

Prosíme vedoucí a trenéry, pokud máte v týmu tanečníky, kteří v den soutěže mají narozeniny, nahlaste je na prezenci.

Užitečné odkazy:

Prize money, ceny - podzim 2026 - Czech Dance Organization

Kalendář - podzim 2026 - Czech Dance Organization

Kalendář – jaro 2027 - Czech Dance Organization

Antidoping - Czech Dance Organization

Trenérské kvalifikace - Czech Dance Organization

Těšíme se na Vás!

www.czechdance.org

NÁRODNÍ SPORTOVNÍ SVAZ PRO MODERNÍ TANCE